

### Information produit

Nom produit : Piatella HE  
 Société :  
 Donnée :  
 Méthode : High sensitivity.lcm  
 Série : Analysis20260424\_105855.lcb  
 Fluo # : 1-4  
 Vol. d'injection : 5 µL  
 Masse : 183 mg  
 Vol. d'extraction : 25 mL  
 Dilution : 10  
 Acquis le : 24/04/2026 11:33:26  
 Validé le : 24/04/2026 13:18:39

Limite de quantification : 0,01%

Acquis par : Affole Lyna  
 Validé par : Affole Lyna

### Chromatogram

mV

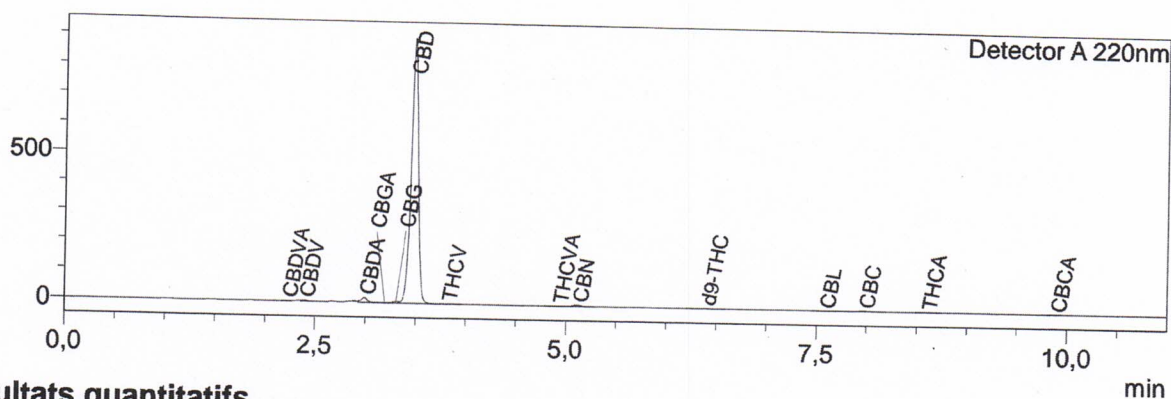

### Résultats quantitatifs

Detector A		
Name	Ret. Time	Dry weight %
CBDVA	2,214	0,03
CBDV	2,392	0,14
CBDA	2,989	0,63
CBGA	3,195	0,01
CBG	3,308	0,23
CBD	3,476	45,40
THCV	3,812	0,03
THCVA	4,914	0,01
CBN	5,115	0,19
d9-THC	6,392	0,08
d8-THC	--	<LOQ
CBL	7,579	0,01
CBC	7,974	0,22
THCA	8,601	<LOQ
CBCA	9,885	0,02

Les résultats de cette analyse ne sont valables que pour l'échantillon ayant été fourni au laboratoire.  
 Un échantillon sera conservé pour une période de 3 mois après analyse si une quantité suffisante a été fournie au laboratoire.

**Laboratoire d'analyse de la société  
 TM Nature distribution  
 370 rue capitaine Simon-73170 Yenne  
 Tel: 04 57 08 93 43  
 E-mail : contact@test-cbd.com  
 n°Siret : 84841988300048**

<LOQ = Inférieur à la limite de quantification  
 Cette mention peut aussi signifier que la molécule ciblée n'est pas quantifiable.

Pour connaître la législation en vigueur en France référez vous à l'actualisation du 04/06/2024 de la décision du 22/05/2024 de l'ANSM.

